

<b>Arquitectura</b>	
Rubén Hernández Fontana	C-00000
Irina Angulo Luna	C-00000

Arquitecto Responsable:  
Devaki Pratt Van der Linde C-18623

---

 firma autorizada:

**Colaboradores:**  
Leopoldo Recio  
María del Pilar Nuñez

**Modelos Bim:**  
Rubén Hernández Fontana  
María del Pilar Nuñez  
Leopoldo Recio

**Modelos de trabajo y Maquetismo:**  
Scarlet Zimmermann  
Rubén Hernández Fontana

**Documentación:**  
Irina Angulo / Scarlet Zimmermann

**Consultores**  
**IMESA Contratistas Eléctricos**  
 Sistema de Aire Acondicionado  
 Robinson Henriquez C-11827

**Geotécnica y Sondeos Srl**  
Estudios Geotécnicos y de Suelos  
Ing. Rafael Pérez Pérez C-9754

**BOG Ingeniería**  
Diseño de Estructuras  
Fernando González C-7688

---

**firma autorizada**

**Heaven Construction**  
 Bisel Eléctrico y Mecánica  
 Ing. Luis Romero C-9495

---

firma autorizada

**Taveras Ingeniería & Servicios Srl**  
 Diseño Hidrosanitario y de Drenaje Pluvial  
 Ing. Rabel Montero C-32427

---

firma autorizada

**Ingeniería de Protección (Inprotec)**  
Controles de Acceso y CCTV

## Publicaciones

No.	Fecha	Notas
A	2/6/20	Este plano sustituye todos los anteriores

Proprietario

**Oficinas Institucionales  
Minerd**

Ministerio de Educación  
la República Dominicana  
Av.Bolivar, Esq. Calle La  
Vega, Gascue

Firma Autorizada

### Planta Plafón Reflejado Cuarto Nivel Soterrado

**ANOTACIONES:**  
Anotaciones 1  
Anotaciones 2  
200620\_Med\_Rubricas1000x

ESCALA:	HOJA:	8 de 325
1:100	A1.04	

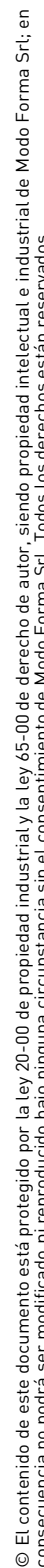

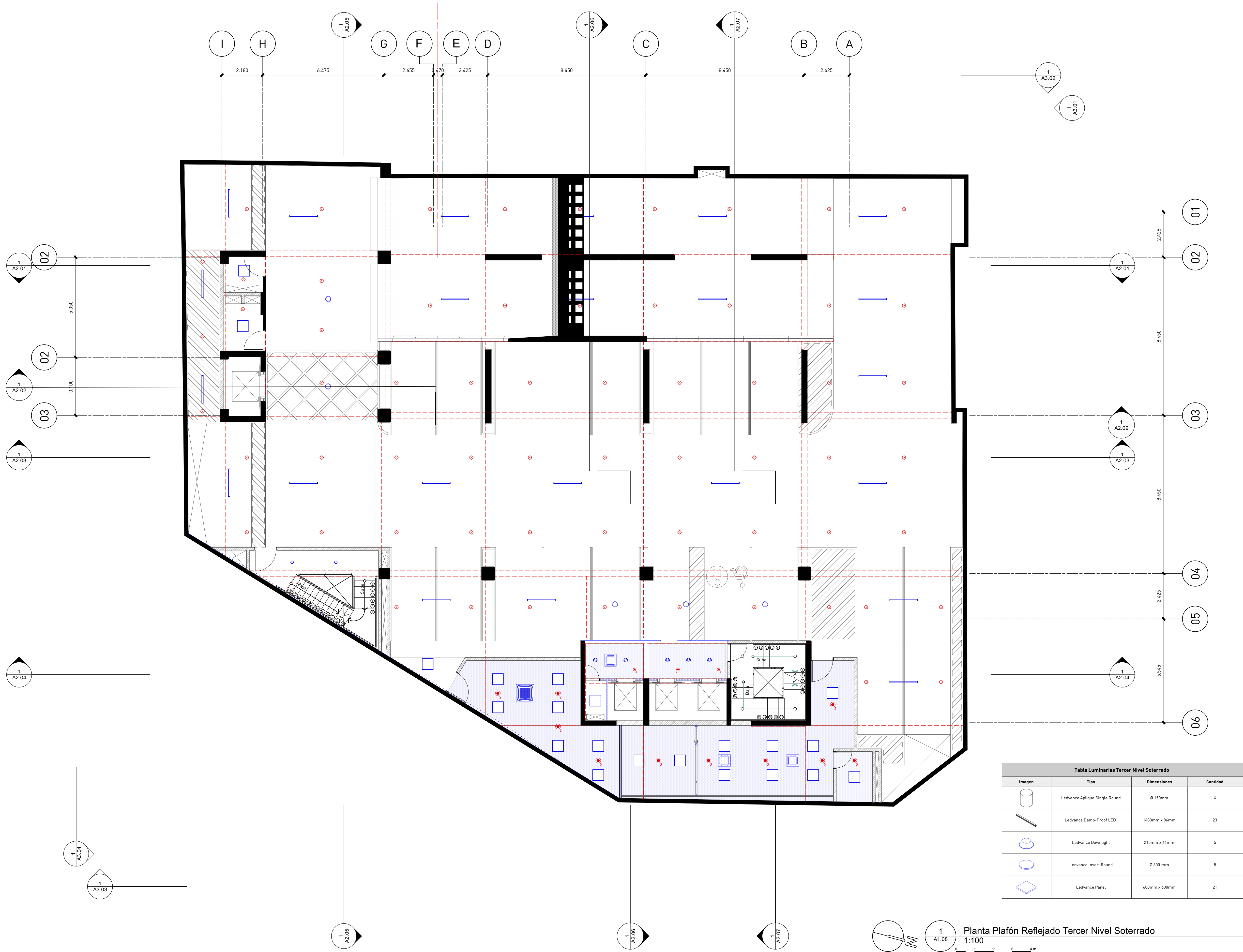



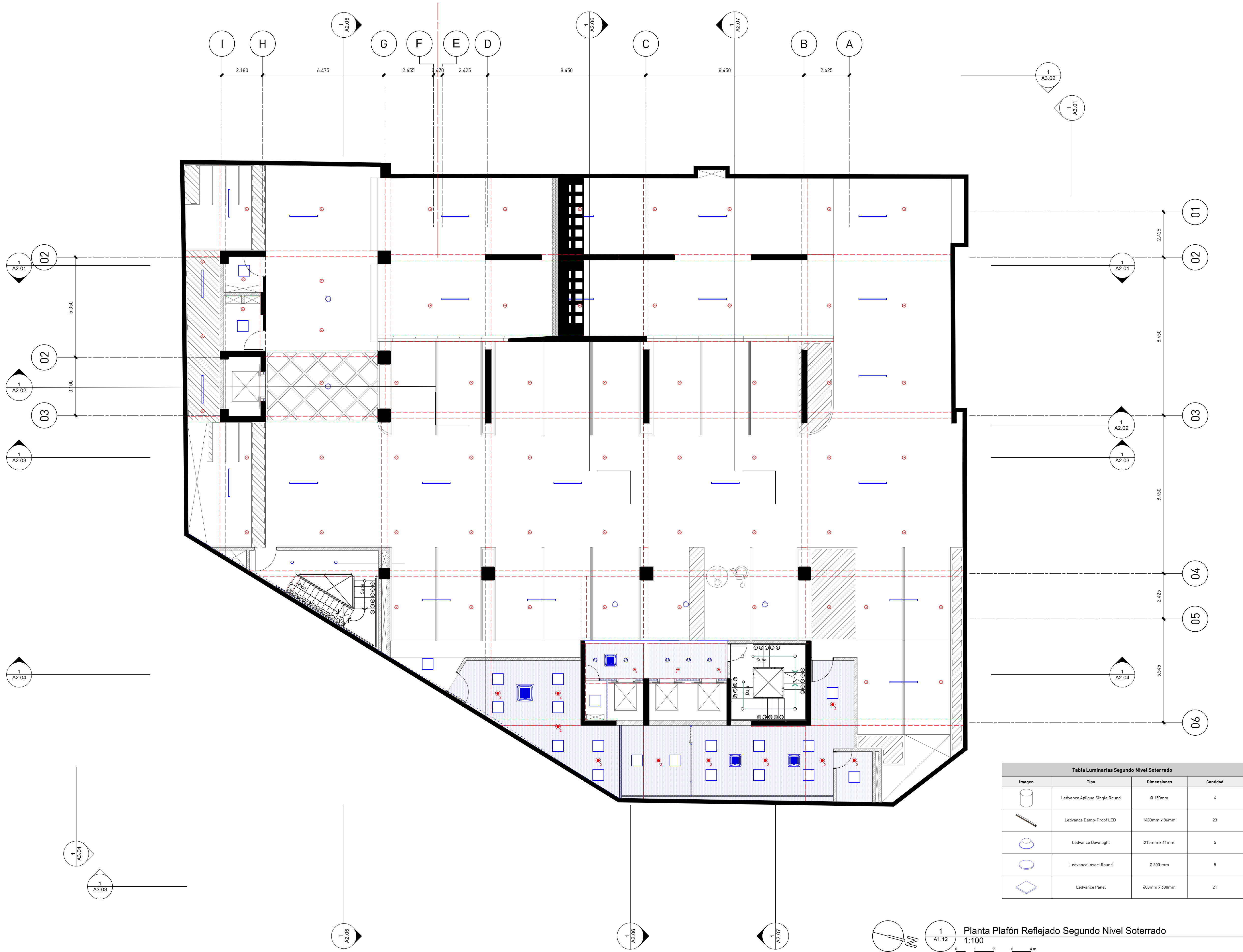





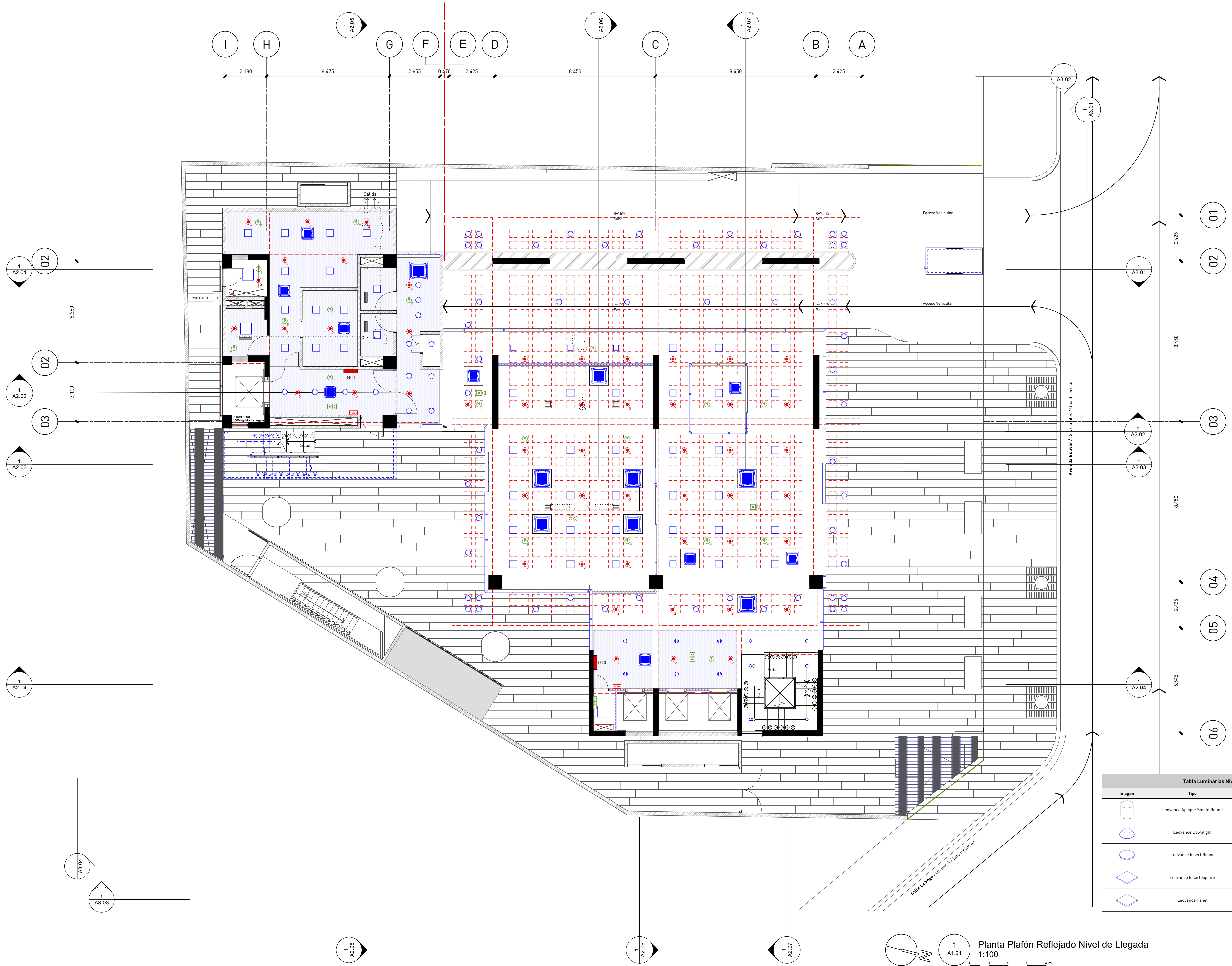



<b>Arquitectura</b>	
Rubén Hernández Fontana	C-00000
Irina Angulo Luna	C-00000

Arquitecto Responsable:  
Devaki Pratt Van der Linde C-18623

---

 firma autorizada:

**Colaboradores:**  
Leopoldo Recio  
María del Pilar Nuñez

**Modelos Bim:**  
Rubén Hernández Fontana  
María del Pilar Nuñez  
Leopoldo Recio

**Modelos de trabajo y Maquetismo:**  
Scarlet Zimmermann  
Rubén Hernández Fontana

**Documentación:**  
Irina Angulo / Scarlet Zimmermann

**Consultores**  
**IMESA Contratistas Eléctricos**  
 Sistema de Aire Acondicionado  
 Robinson Henriquez C-11827

**Geotécnica y Sondeos Srl**  
Estudios Geotécnicos y de Suelos

**BOG Ingeniería**  
División de Estructuras  
Fernando González C-7688

---

firma autorizada

**Heaven Construction**  
Diseño Eléctrico y Mecánica  
Ing. Luis Romero C-9495

---

 firma autorizada

**Taveras Ingeniería & Servicios Srl**  
 Diseño Hidrosanitario y de Drenaje Pluvial  
 Inq. Rabel Montero C-32427

---

firma autorizada

**Ingeniería de Protección (Inprotec)**  
Controles de Acceso y CCTV

## Publicaciones

No.	Fecha	Notas
A	2/6/20	Este plano sustituye todos los anteriores

Propietario

**Oficinas Institucionales  
Minerd**

Ministerio de Educación  
la República Dominicana  
Av.Bolivar, Esq. Calle La  
Vega, Gascue

Firma Autorizada

### Planta Plafón Reflejado Segundo Nivel

ANOTACIONES:  
Anotaciones 1

Anotaciones 2  
201630-Med-Publicacio<sup>n</sup> 1 y 2

ESCALA:	HOJA:	30
1:100	A1.26	de
		325

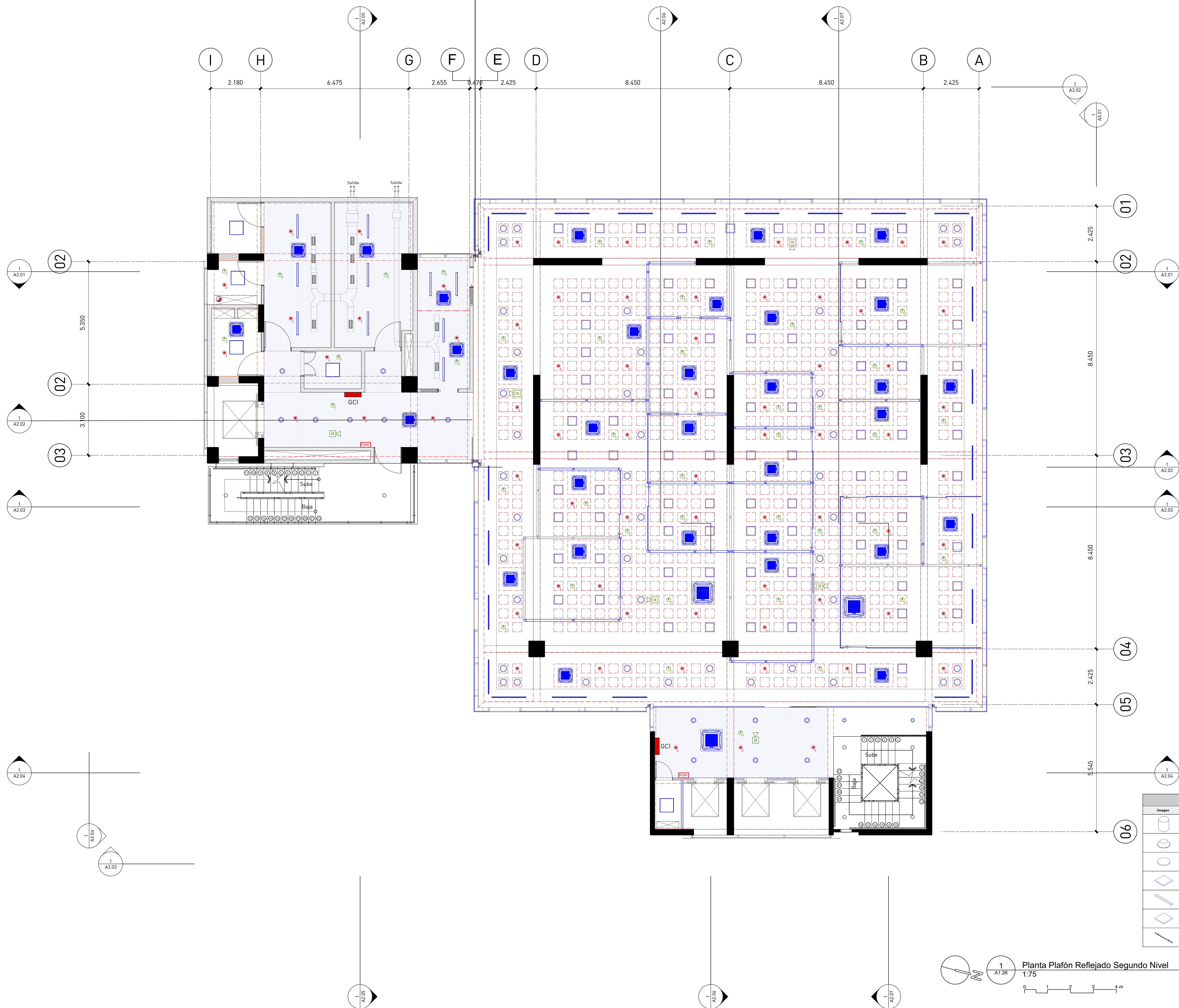



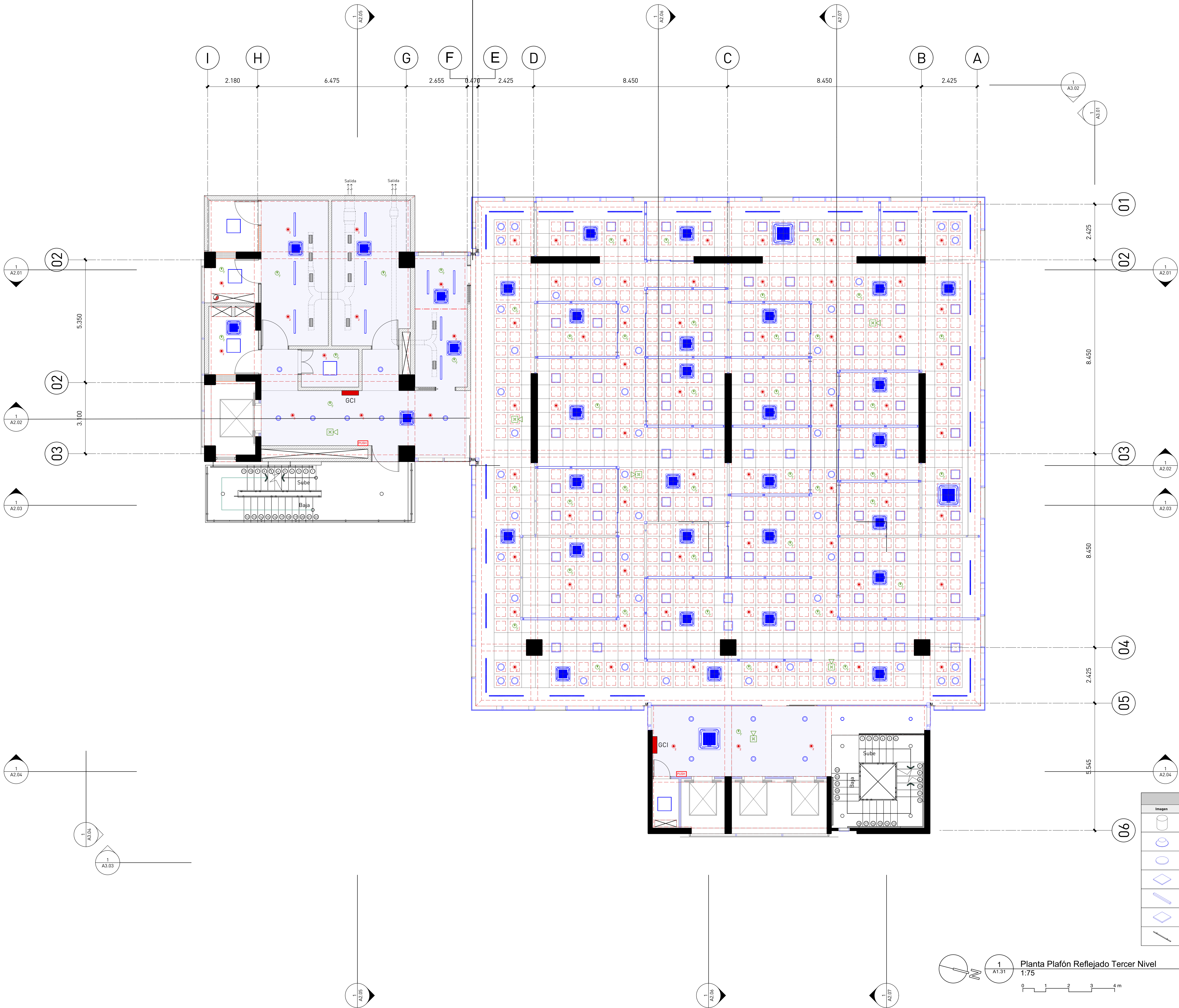

Planta Plafón Reflejado Tercer Nivel

1:75

0 1 2 3 4 m



<b>Arquitectura</b>	
Rubén Hernández Fontana	C-00000
Irina Angulo Luna	C-00000

Arquitecto Responsable:  
Devaki Pratt Van der Linde

firma autorizada:

---

**Colaboradores:**  
Leopoldo Recio  
María del Pilar Nuñez

**Modelos Bim:**  
Rubén Hernández Fontana  
María del Pilar Nuñez  
Leopoldo Recio

**Modelos de trabajo y Maquetismo:**  
Scarlet Zimmermann  
Rubén Hernández Fontana

**Documentación:**  
Irina Angulo / Scarlet Zimmermann

**Consultores**  
**IMESA Contratistas Eléctricos**  
 Sistema de Aire Acondicionado  
 Robinson Henriquez C-11827

**Geotécnica y Sondeos Srl**  
Estudios Geotécnicos y de Suelos  
Ing. Rafael Pérez Pérez C-9754

**BOG Ingeniería**  
Diseño de Estructuras  
Fernando González C-7688

firma autorizada

---

**Heaven Construction**  
Ingeniería Eléctrica y Mecánica  
Ing. Luis Romero

C-9495

---

firma autorizada

---

**Taveras Ingeniería & Servicios Srl**  
Ingeniería Hidroenergética y de Usos Múltiples  
Ing. Rabel Montero

C-32427

**firma autorizada**

**Ingeniería de Protección (Inprotec)**  
Controles de Acceso y CCTV

No.	Fecha	Notas
A	2/6/20	Este plano sustituye todos los anteriores

Propietario

**Oficinas Institucionales  
Minerd**

Ministerio de Educación de  
la República Dominicana  
Av. Bolívar, Esq. Calle La  
Vega, Gascue

Firma Autorizada

### Planta Plafón Reflejado Cuarto Nivel

<b>ANOTACIONES:</b> Anotaciones 1 Anotaciones 2 201630-Med-Publicación		
<b>ESCALA:</b>	<b>HOJA:</b>	
1:100	A1.36	40 de 325

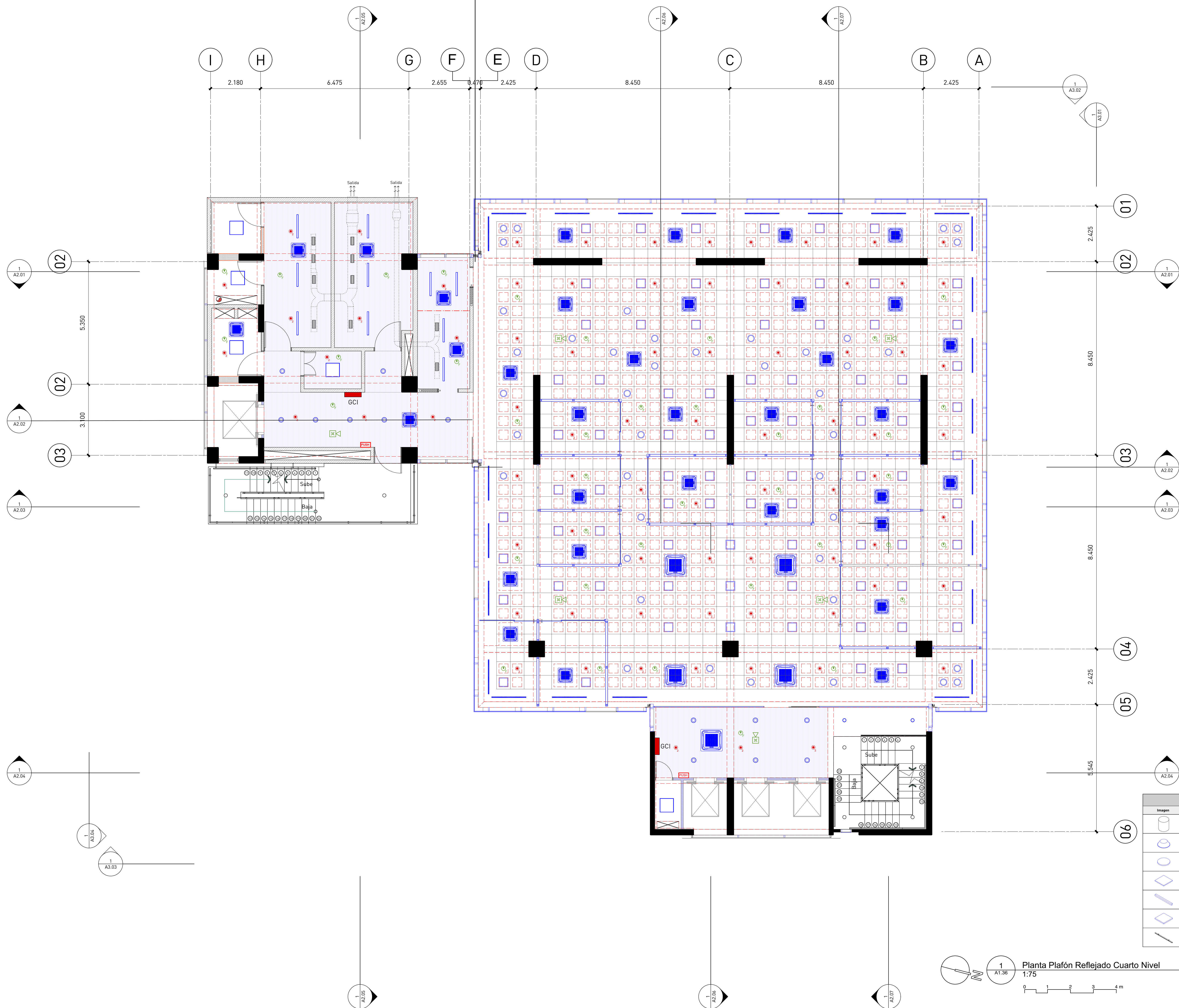





Tabla Luminarias Quinto Nivel			
Imagen	Tipo	Dimensiones	Cantidad
	Ledvance Aplique Single Round	Ø 150mm	8
	Ledvance Downlight	215mm x 61mm	13
	Ledvance Insert Round	Ø 300 mm	40
	Ledvance Insert Square	400mm x 400mm	85
	Ledvance Linear Pendant	1024mm x 72mm	10
	Ledvance Panel	600mm x 600mm	5
	Ledvance Wall Washer RGB	1500mm x 42mm	25

No.	Fecha	Notas
A	21/6/20	Este plano sustituye todos los anteriores



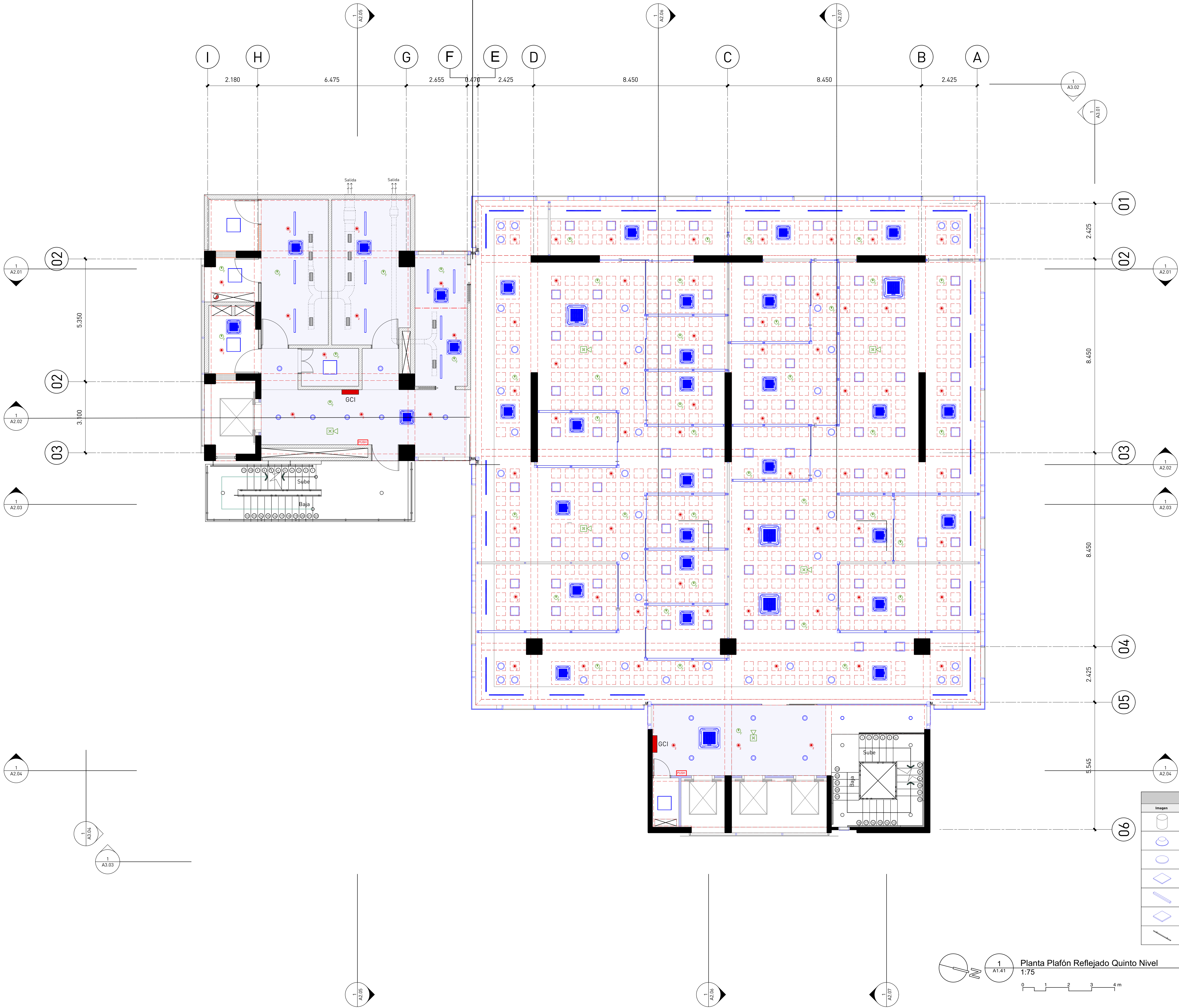
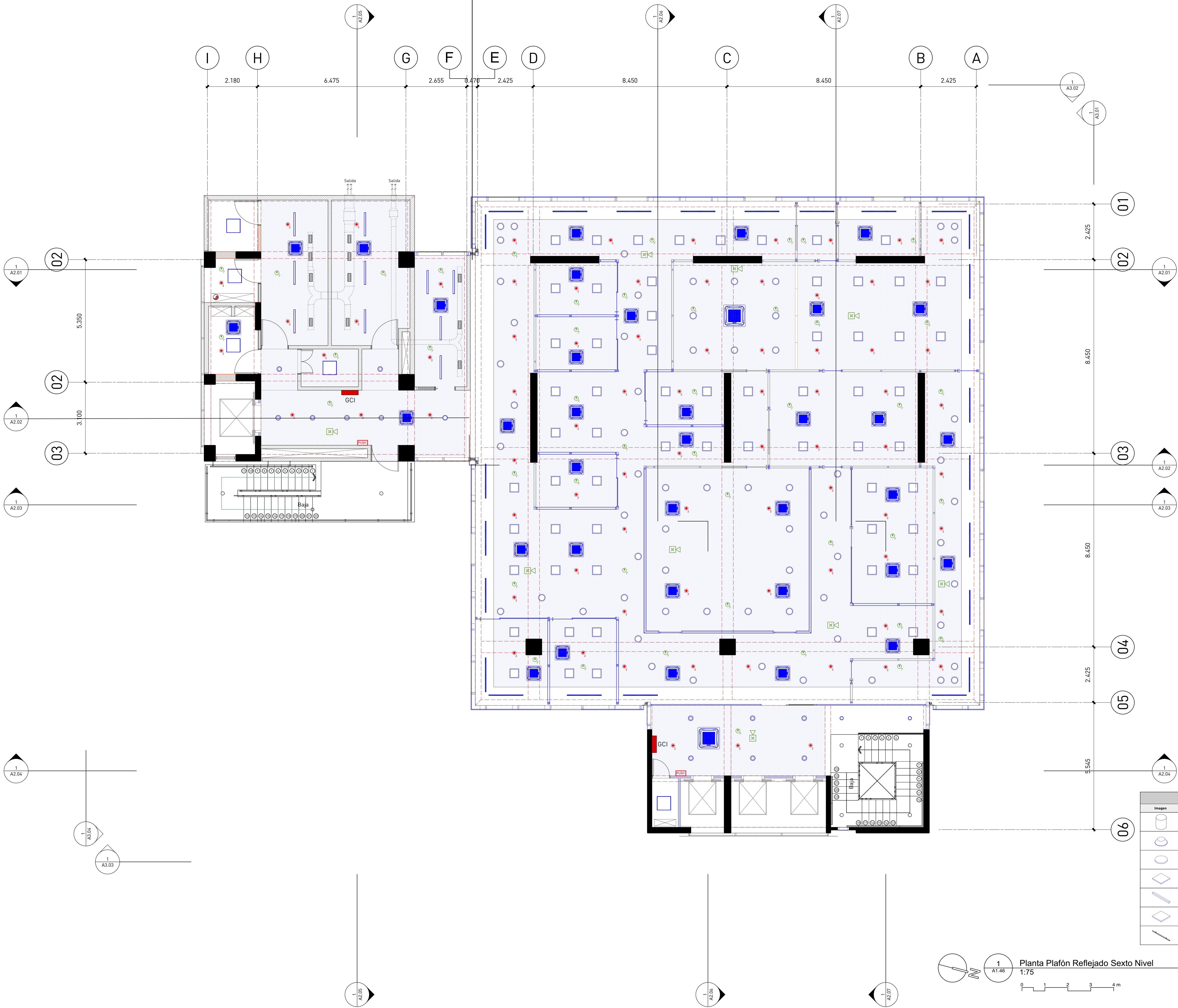

Planta Plafón Reflejado Sexto Nivel  
ESCALA: 1:75  
1 A1.46

Tabla Luminarias Sexto Nivel			
Imagen	Tipo	Dimensiones	Cantidad
	Ledvance Aplique Single Round	Ø 150mm	8
	Ledvance Downlight	215mm x 61mm	13
	Ledvance Insert Round	Ø 300 mm	63
	Ledvance Insert Square	400mm x 400mm	62
	Ledvance Linear Pendant	1024mm x 72mm	10
	Ledvance Panel	600mm x 600mm	5
	Ledvance Wall Washer RGB	1500mm x 42mm	25



GOBIERNO DE LA REPÚBLICA DOMINICANA  
EDUCACIÓN

estudio caribe

C/ Armando Oscar Pacheco #135  
U.S. Fernández, 2da. Santo Domingo, Rep. Dom.  
T. 809 567 4364  
www.estudiocaribe.net

**Arquitectura**  
Rubén Hernández Fontana C-00000  
Irina Angulo Luna C-00000

**Arquitecto Responsable:**  
Dorisla Pratt Van der Linde C-18623

**firmas autorizada:**

**Colaboradores:**  
Leopoldo Recio  
María del Pilar Nuñez

**Modelos BIM:**  
Rubén Hernández Fontana  
María del Pilar Nuñez  
Leopoldo Recio

**Modelos de trabajo y Maquetismo:**  
Scarlett Zimmermann  
Rubén Hernández Fontana

**Documentación:**  
Irina Angulo / Scarlett Zimmermann

**Consultores**  
IMESA Contratistas Eléctricos  
Sistema de Aislamiento  
Robinson Hernández C-11827

**Geotécnica y Suelos S.R.L**  
Consultoría y Asesoría  
Ing. Rafael Pérez Pérez C-9754

**BIG Ingeniería**  
Diseño de Estructuras  
Fernando González C-7688

**firmas autorizada**

**Heaven Construction**  
Bases Eléctricas y Mecánicas  
Ing. Luis Romero C-9495

**firmas autorizada**

**Taveras Ingeniería & Servicios S.R.L**  
Diseño, Maquetación y Construcción  
Ing. Rubén Montero C-32427

**firmas autorizada**

**Ingeniería de Protección (Inprotec)**  
Control de Acceso y CCTV

**Publicaciones**

No.	Fecha	Notas
A	2/6/20	Este plano sustituye todos los anteriores

Propietario

**Oficinas Institucionales Minerd**

**Ministerio de Educación de la República Dominicana**  
Av. Bolívar, Esq. Calle La Vega, Gascue

**firmas autorizada**

**Planta Plafón Reflejado Sexto Nivel**

**ANOTACIONES:**  
Anotaciones 1  
Anotaciones 2  
2020/06/06 - 16:00 - 16:00 - 16:00

**ESCALA:** 1:100 **HOJA:** A1.46 **50 de 325**





Tabla Luminarias Nivel de Techo			
Imagen	Tipo	Dimensiones	Cantidad
	Ledvance Downlight	215mm x 61mm	10
	Ledvance Linear Pendant	1024mm x 72mm	11
	Ledvance Panel	600mm x 600mm	4

Planta Plafón Reflejado Nivel de Azotea  
1:75  
0 1 2 3 4 m

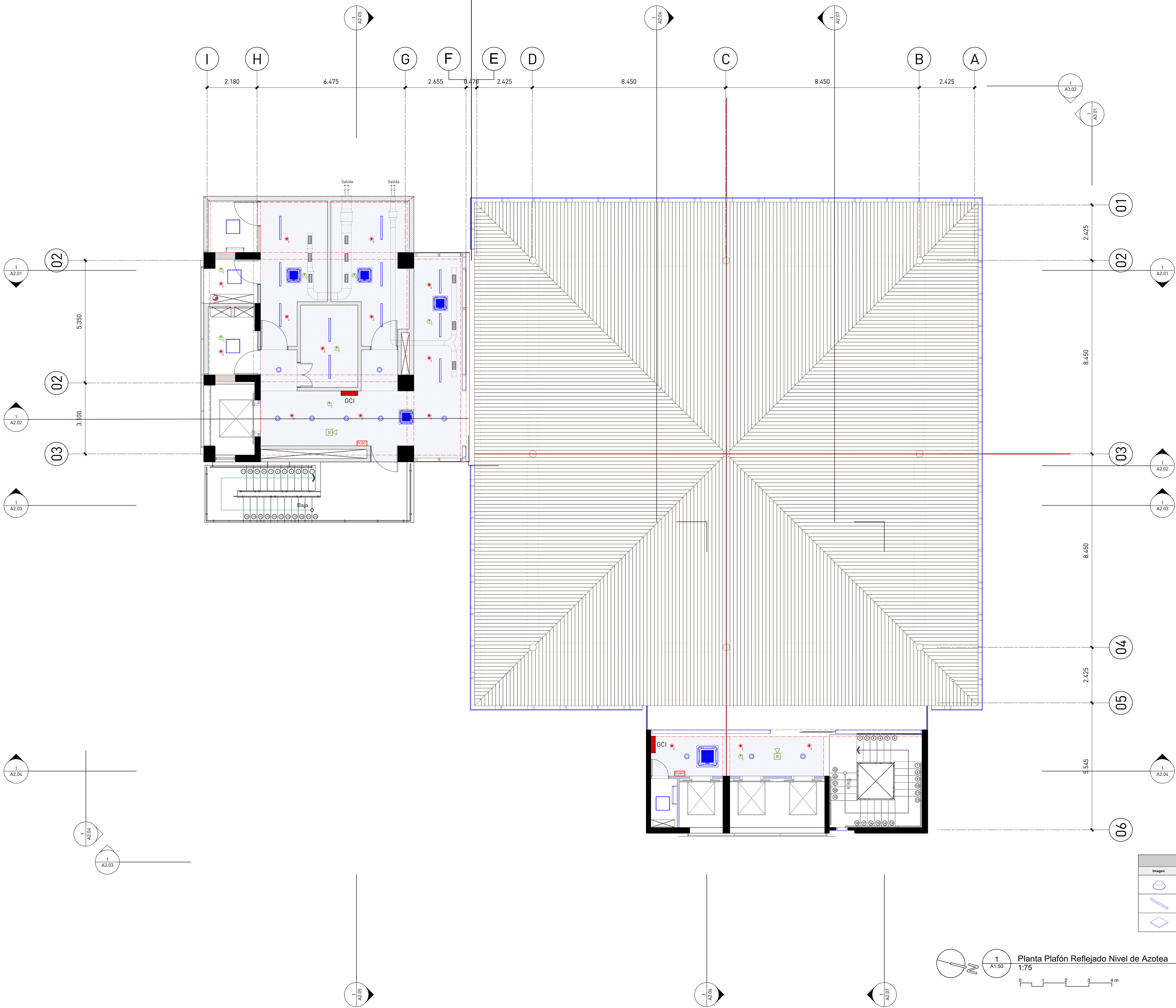

**GOBIERNO DE LA REPÚBLICA DOMINICANA**  
**EDUCACIÓN**

**estudio caribe**  
C/ Armando Oscar Pacheco #135,  
Urb. Fernández, 2da. Santo Domingo, Rep. Dom.  
T. 809 567 4364  
www.estudiocaribe.net

**Arquitectura**  
Rubén Hernández Fontana C-00000  
Irina Angulo Luna C-00000

**Arquitecta Responsable:**  
Desale Pratt Van der Linde C-18623

**Arquitecta:**

**Colaboradores:**  
Leopoldo Recio  
María del Pilar Nuñez

**Modelos BIM:**  
Rubén Hernández Fontana  
María del Pilar Nuñez  
Leopoldo Recio

**Modelos de trabajo y Maquetismo:**  
Scarlett Zimmermann  
Rubén Hernández Fontana

**Documentación:**  
Irina Angulo / Scarlett Zimmermann

**Consultores**  
IMESA Contratistas Eléctricos  
Sistema de Aire Acondicionado  
Robinson Hernández C-11827

**Geotécnica y Sondeos Srl**  
Escuela Industrial y Militar  
Ing. Rafael Pérez Pérez C-9754

**B06 Ingeniería**  
Grupo de Estudios  
Fernando González C-7688

**Firma autorizada**

**Heaven Construction**  
Bosch Electric / Mecánica  
Ing. Luis Romero C-9495

**Firma autorizada**

**Taveras Ingeniería & Servicios Srl**  
Grupo de Estudios y Diseño Técnico  
Ing. Rabel Montero C-32427

**Firma autorizada**

**Ingeniería de Protección (Inprotec)**  
Control de Acceso y CCTV

**Publicaciones**

No.	Fecha	Notas
A	2/6/20	Este plano sustituye todos los anteriores

Propietario

**Oficinas Institucionales Minerd**

**Ministerio de Educación de la República Dominicana**  
**Av. Bolívar, Esq. Calle La Vega, Gascue**

**Firma Autorizada**

**Planta Plafón Reflejado Nivel de Azotea**

**ANOTACIONES:**  
Anotaciones 1  
Anotaciones 2  
2020/06/02 10:00:00

**ESCALA:**  
1:100

**HOJA:**  
A1.50

**54 de 325**

<b>Arquitectura</b>	
Rubén Hernández Fontana	C-00000
Irina Angulo Luna	C-00000

Arquitecto Responsable:  
Devaki Pratt Van der Linde C-18623

**Colaboradores:**  
Leopoldo Recio  
María del Pilar Nuñez

**Modelos Bim:**  
Rubén Hernández Fontana  
María del Pilar Nuñez  
Leopoldo Recio

**Modelos de trabajo y Maquetismo:**  
Scarlet Zimmermann  
Rubén Hernández Fontana

**Documentación:**  
Irina Angulo / Scarlet Zimmermann

**Consultores**  
**IMESA Contratistas Eléctricos**  
 Sistema de Aire Acondicionado  
 Robinson Henriquez C-11827

**Geotécnica y Sondeos Srl**  
Estudios Geotécnicos y de Suelos  
Ing. Rafael Pérez Pérez C-9754

**BOG Ingeniería**  
Diseño de Estructuras  
Fernando González C-7688

firma autorizada

---

Heaven Construction  
Diseño Eléctrico y Mecánico  
Ing. Luis Romero

C-9495

**firma autorizada**

**Taveras Ingeniería & Servicios Srl**  
Buzeta Hidrosanitario y de Drenaje Pluvial  
Ing. Rabel Montero C-32427

**firma autorizada**

**Ingeniería de Protección (Inprotec)**  
*Controlador de Inyección y CTRM*

Publicaciones		
No.	Fecha	Notas
A	2/6/20	Este plano sustituye todos los anteriores

Propietario

**Oficinas Institucionales  
Minerd**

Ministerio de Educación  
la República Dominicana  
Av.Bolivar, Esq. Calle La  
Vega, Gascue

Firma Autorizada

### Planta Luces Exterior Nivel de Llegada

<b>ANOTACIONES:</b> Anotaciones 1 Anotaciones 2 201630-Med-Publicación		
<b>ESCALA:</b>	<b>HOJA:</b>	
1:100	A1.62	325 de 325

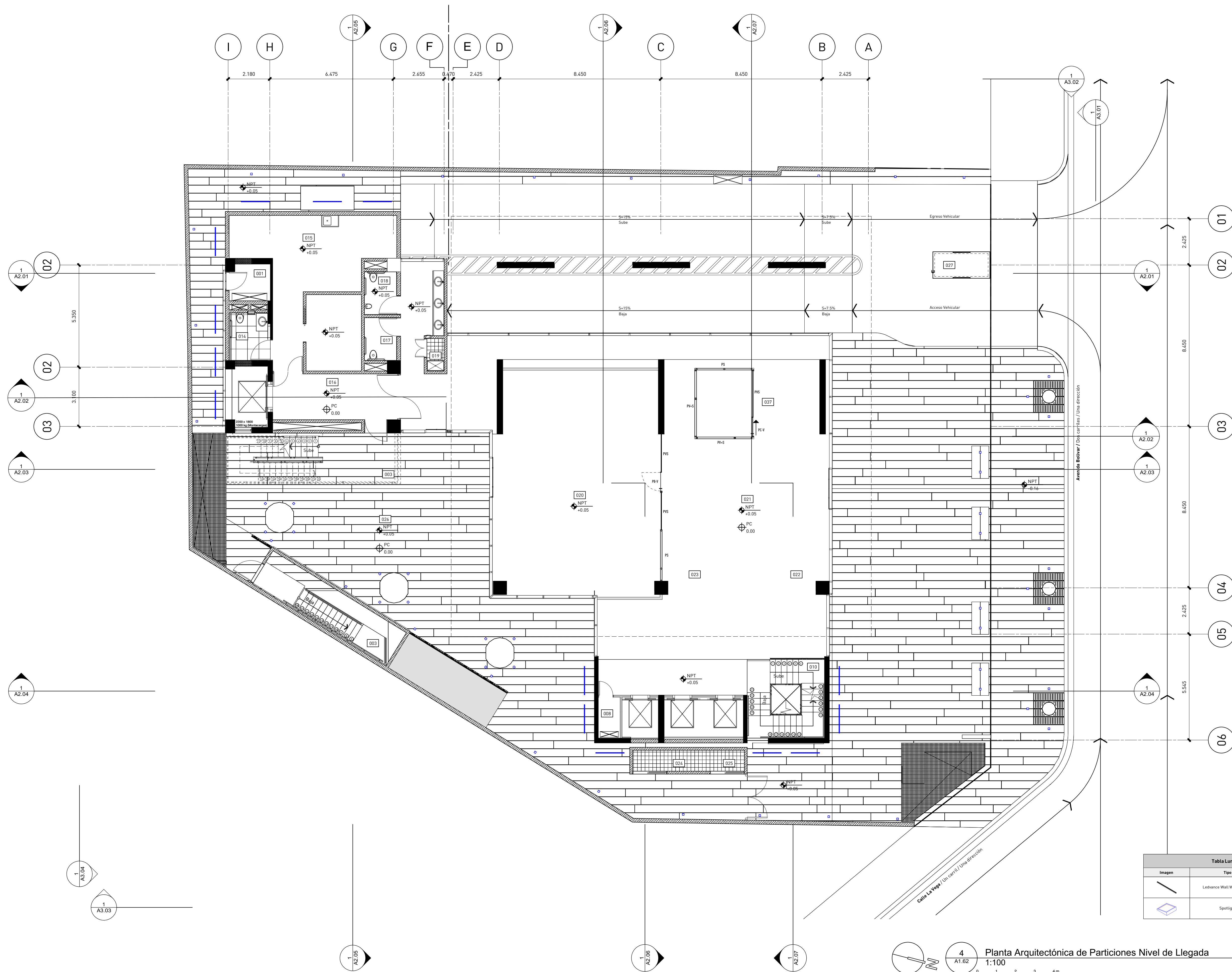

TABLA DE ESPACIOS	
Número	Espacio
001	Instalaciones Sanitarias
002	Instalaciones Eléctricas
003	Escalera de emergencias
004	Cuarto de Planta Eléctrica
005	Cuarto Bombas
006	Vestíbulo
007	Cuarto de choleros
008	Cuarto de A/C
009	Zona de archivo musical
010	Escalera principal
011	Dpto. de mantenimiento
012	Dpto. de tecnología
013	Dpto. de seguridad
014	Baño de aseo médico
015	Dispensario médico
016	Pasillo
017	Baño de damas
018	Baño de caballeros
019	Janitor/Depósito
020	Cafetería
021	Lobby
022	Módulo de info. y seguridad
023	Pago de cheque/recepción de facturas
024	Depósito Refrigerado de Desechos Sólidos
025	Depósito Refrigerado de Desechos Líquidos
026	Terraza Cafetería
027	Garita de parqueo
028	Cuarto de servidores
029	Cuarto de conservación
030	Kitchenette
031	Estación de laclania
032	Arca de Dóclinas
033	Cuarto paneles solares
034	Terraza nivel de cubierta
035	Acceso a escolita Módulo principal
036	Acceso a escolita Módulo de servicios
037	Oficina de Libre Acceso a la Información
038	Cuarto Bombas Centrales/Incontinentes
039	Closet
040	Séñorío

Tabla Luminarias Plaza Nivel de Llegada			
Imagen	Tipo	Dimensiones	Cantidad
	Ledvance Wall Washer RGB	1500mm x 42mm	14
	Spotlight	100mm x 100mm	51